



**HERLEV KOMMUNES  
BYGNINGSINSPEKTORAT**  
WS/GP

2081

Regnskabsår 1974/75	Konto 11 08 05 - 0	kr. 97,55
------------------------	-----------------------	-----------

Lb. nr. 226

Jr.-nr. B. 188/73

## Bygningsattest

139737

vedrørende ejendommen  
matr. nr. 12<sup>Y</sup> af Hjortespring by, Lindehøj sogn,  
beliggende ved Højergårdsvej 16 B,  
udstedt i anledning af et udført byggeforetagende omfattende

påbygning af tagetage indeholdende 2 værelser - 56 m<sup>2</sup>,

og i henhold til byggetilladelse af 20 / 7 -19 73.

At ovenstående byggearbejde, såvidt det ved foretagen besigtigelse har kunnet konstateres, er udført i overensstemmelse med bygge Lov for købstæderne og landet af 10. juni 1960, de i medfør af loven udfærdigede bestemmelser og de til tilladelsen knyttede betingelser, bevidnes herved.

Herlev, den - 8. JUNI 1975

Gebyr: kr. 97,55

Bygningsinspektør  
B. Rykær

Anmærkning:

Ejer: Hr. Jørgen Rishøj, Højergårdsvej 16 B, 2730 Herlev.

24	
25	10.Ju.75 01 435 600 *****97,55- 11-08-050000
26	
27	

Dato Eksp. nr. Gruppe Beløb Konto



RÅDHUSET  
HERLEV BYGADE 90  
2730 HERLEV

ÅBENT 10-15  
TORS DAG TILLIGE 16-18  
LØRDAG LUKKET

POSTGIRO 24848

TELEFON (01) 940633

DATO

20. JUL. 1973

SKREVET AF  
KH/GP

JOURNAL NR.  
B. 168/73

999

LOKAL NR.  
346

Anmeldelse af syn lokal 345

I anledning af Deres ansøgning af 10. juli 1973  
vedrørende

påbygning af tagetage, indeholdende 2 værelser,

på matr. nr. 12<sup>Y</sup>, Hjortespring by, Lindenhøj sogn,  
beliggenhed: Højergårdsvej 16 B,

meddeles herved

BYGGETILLADELSE

på betingelse af:

at bestemmelserne i byggelov af 10. juni 1960 med senere ændringer  
og med tilhørende bygningsreglement samt den under 30. januar  
1963 stadfæstede bygningsvedtægt for Herlev kommune overholdes.,

at baderummets vægge og etageadskillelse af træ udføres af trykimpræg-  
nerede materialer,

at trappen udføres med højst 21 cm stigning og ikke mindre grund end  
stigning samt en fri højde på mindst 2,00 m,

at der rekvireres skorstensattest hos skorstensfejermesteren, tlf. 94 66 01,

/fortsætter .....

./.

at syn rekvireres i henhold til vedlagte tilsynskort,  
at det meddeles til bygningsinspektoratet, når bygge-  
arbejdet er færdigt.

Opmærksomheden henledes på, at der ifølge vejlovgivningen ikke må lægges materialer eller lignende hverken på kørebane eller fortov.

Såfremt byggearbejdet ikke er påbegyndt inden 2 måneder fra d.d., må det ikke påbegyndes, før ny tilladelse er indhentet hos kommunalbestyrelsen, jævnfør boligministeriets bekendtgørelse af 30. oktober 1972.

  
B. Rykær

  
/Knud Hansen

Matr.12 y  
Højergårdsvej 16 B  
Herlev

Beskrivelse til opførelse af udnyttet tagetage på ekst.bygning.

Tag:

B 7 eterniteplader  
1 1/2" x 2 1/4" lægter  
spær som vist på tegning 4  
100 mm isolering (vingemåtte)  
forskalling og 12 mm karlitplader  
tagrender i plast  
udluftning gennem udhængslist

Vægge og gulv omkring badeværelse som tegning nr.5

Gulv

gulvbjælker  
100 mm brandbats lægges på ekst.loftsbrædder over stueetage  
5/4" gulvbrædder

Ekst.tag fjernes, tænger på spær skæres af, således at foden bevares.  
Derefter nedlægges gulvbjælker som vist på tegning nr.1.

Gavle

ekst. fjernes. Nye gavle af 2" x 4" bindingsværk beklædt udvendig  
med min.16 mm profilbrædder, pap, 100 mm mineraluld og indvendig  
plastfolie og 12 mm karlitplader.

Vinduer

Termoruder.  
Tagvinduer: Velux GGL 1

Trappe

Spindeltrappe, tegning 3

Skorsten

føres 80 cm over nye tagryg  
Der tilsluttes brandeovn (Morsø 1125) på 1.sal

Faldstammer

Ekst. føres over tag, badeværelse tilsluttes.

Vand- og radiator

Tegninger fremsendes af VVS-instalator

Aftræk

fra bad 10 x 15 cm plast til hætte

Stueetage

I stuen fjernes skillerum, og der oplægges bjælke som angivet i  
beregninger og som vist på tegning.-

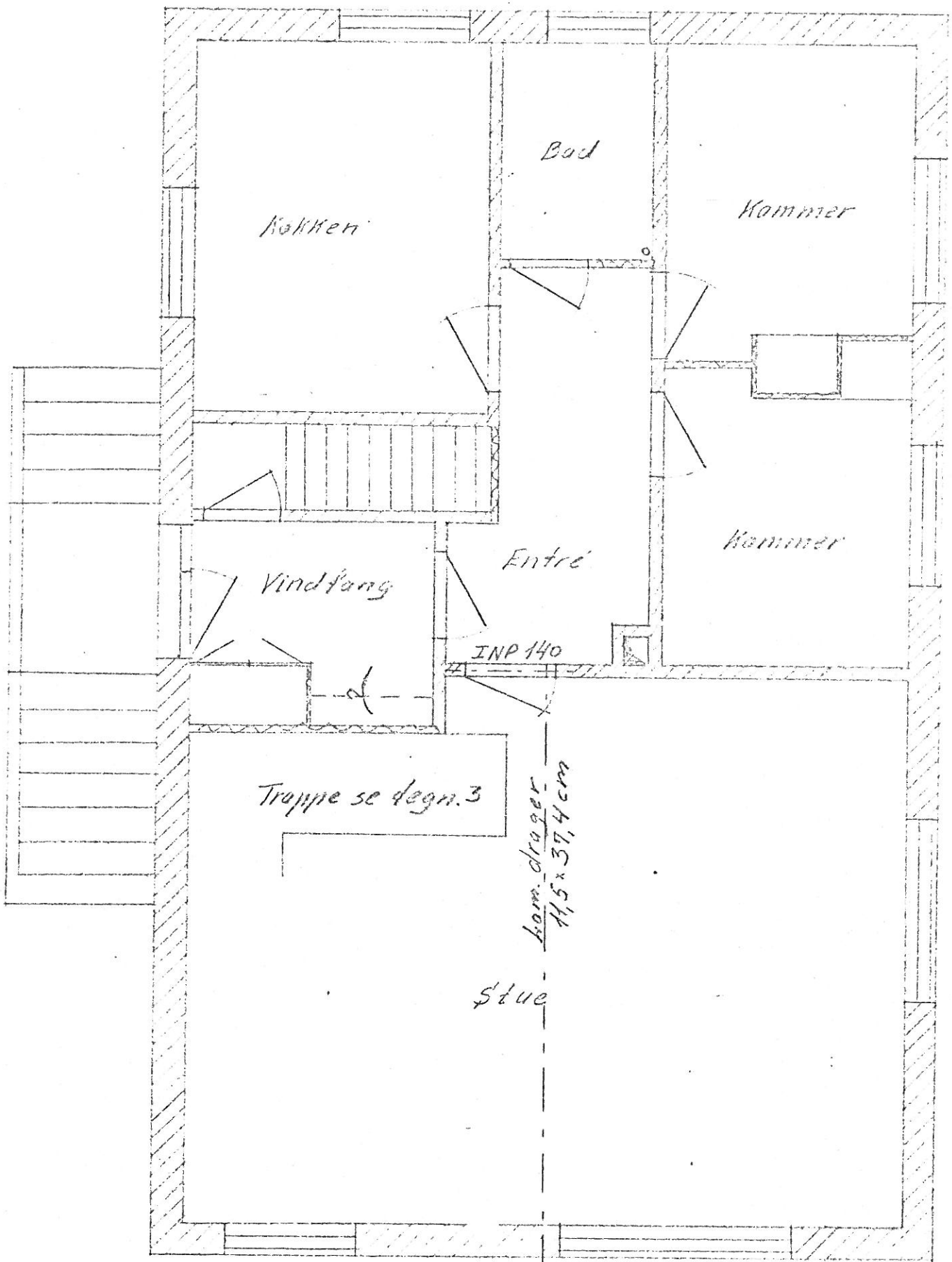

Stueplan  
 Plac. nr. 12 d, Højergårdsvej 168  
 Byg herre : Jørgen Bisbe,  
 Planer 1:50 Teg. nr. 1  
 Juni 1973

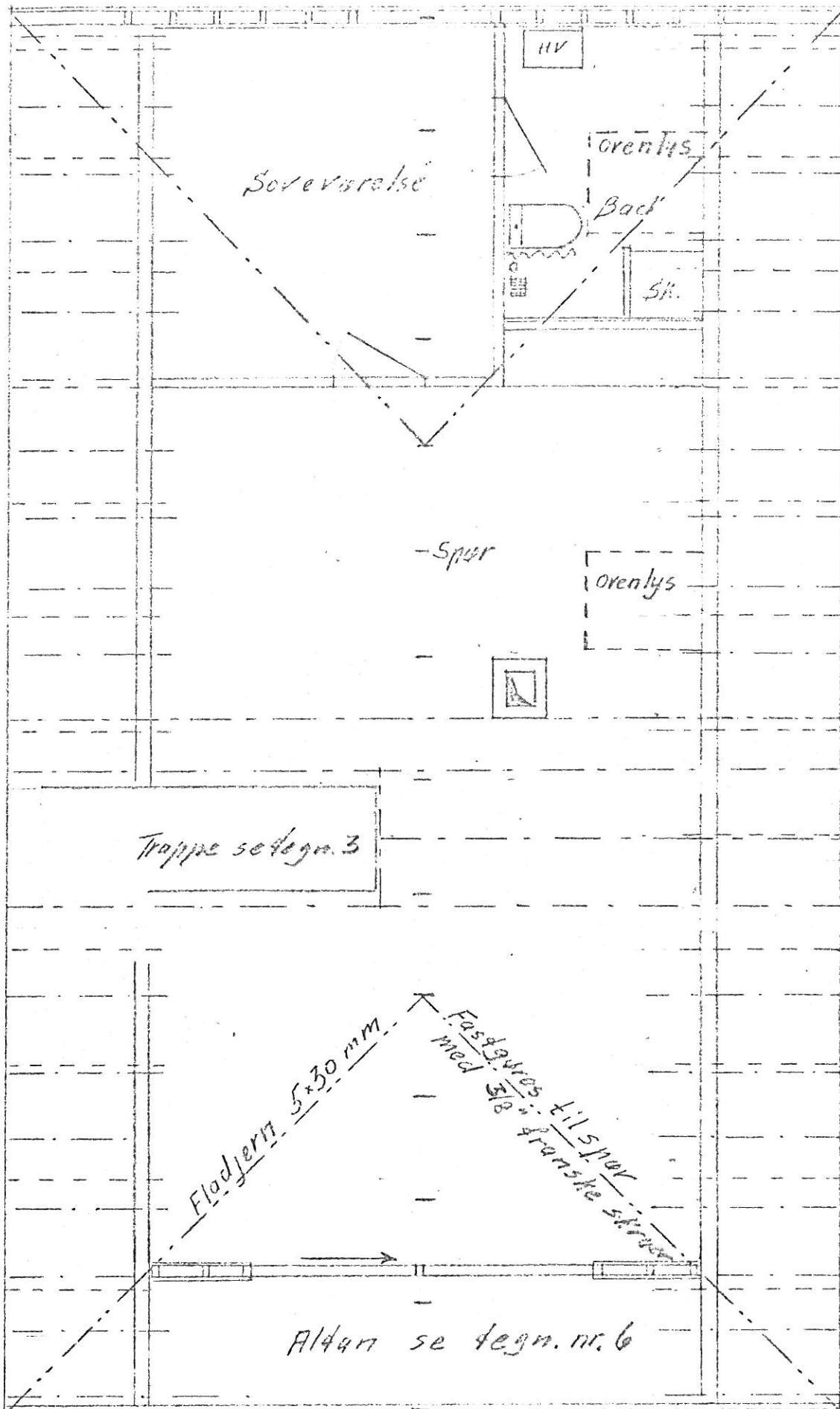

Nye bjælker  
3 1/2" x 8"

Ekst. bjælke

Ny 1ste sal



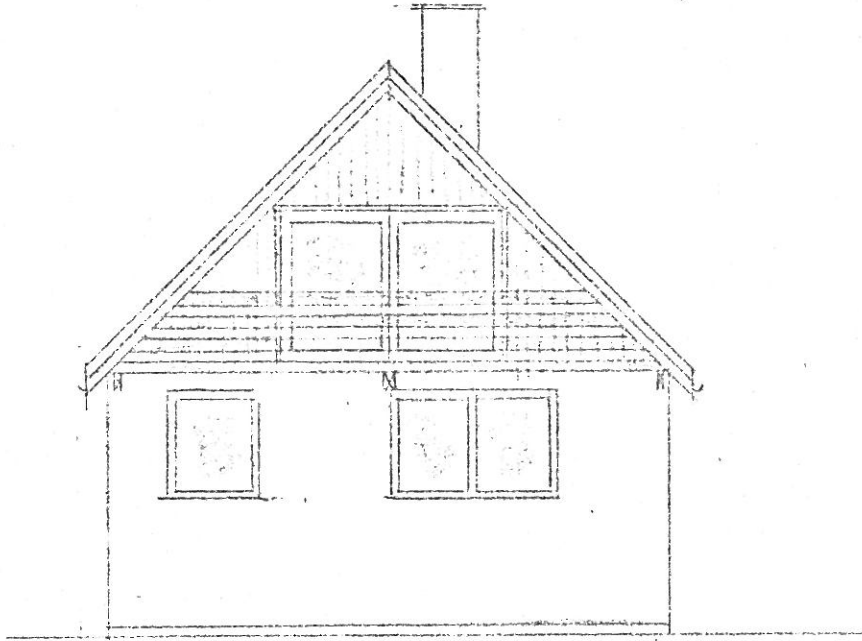

Facade mod vest

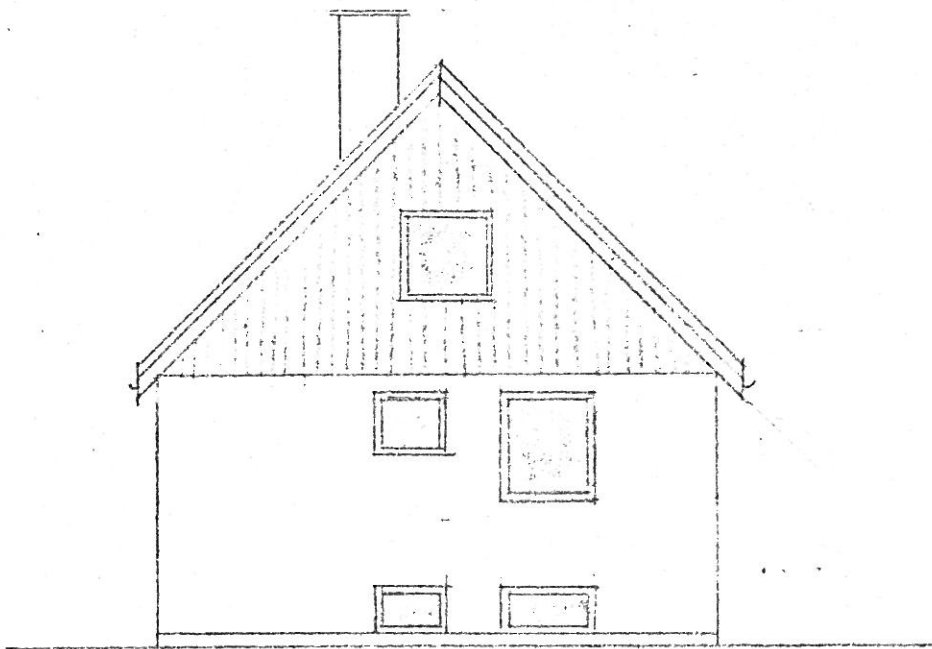

Facade mod øst. Matr. nr. 12 di, Højergårdsvej 16 E  
Bygherre: Jørgen Rishøj  
Facader 1:100 Tegnr. nr. 2  
Juni 1973

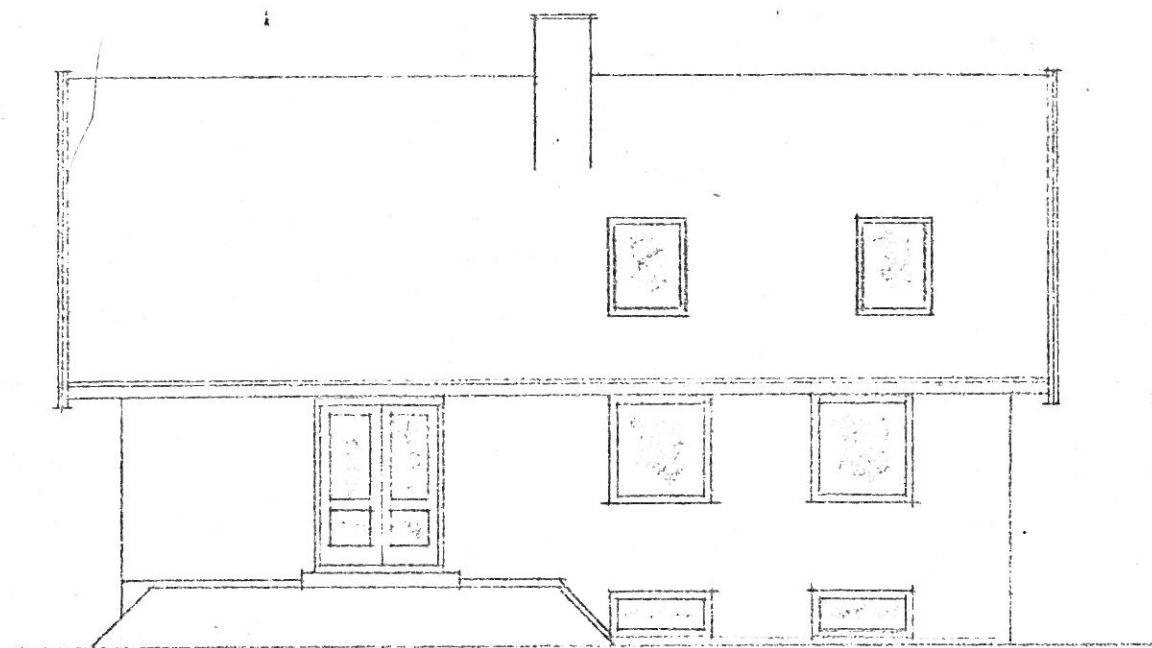

*Facade mod syd*

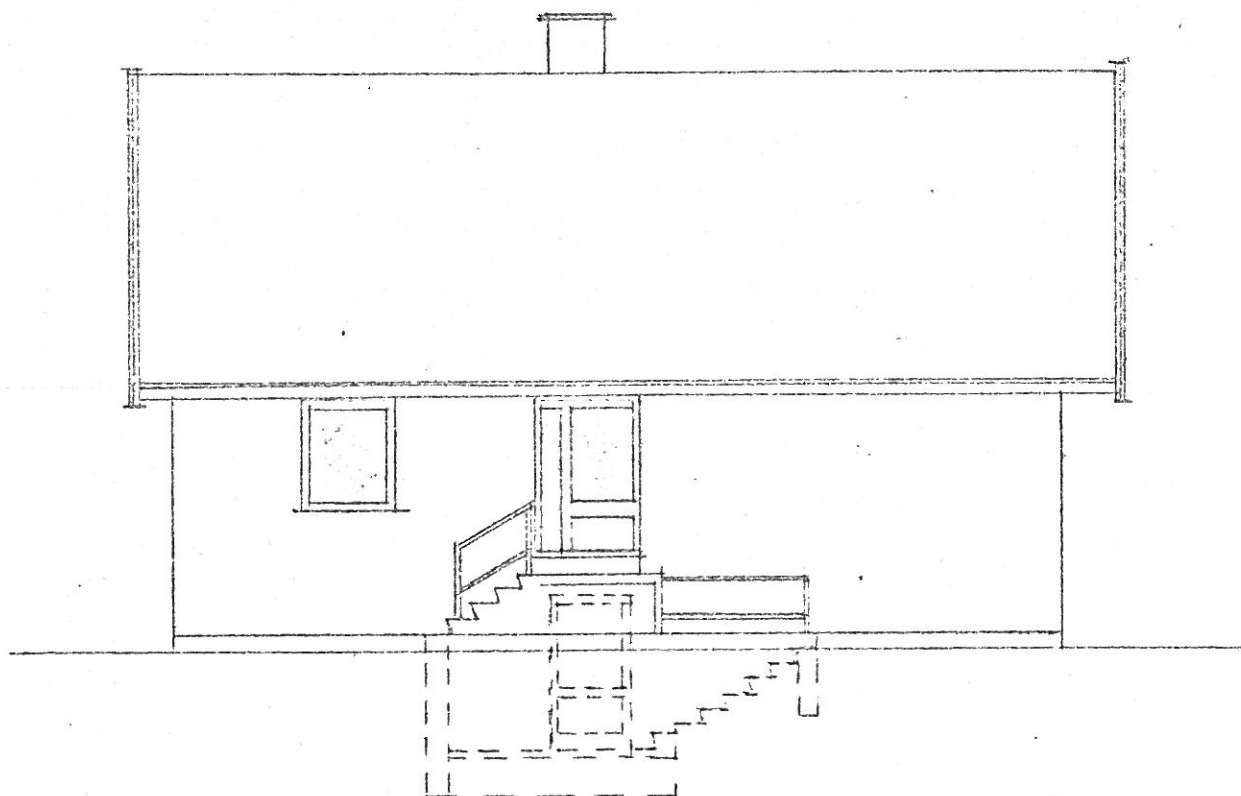

*Facade mod nord.*



# Samlinger:

1. 1 fodtuds  $2\frac{1}{2}'' \times 5'' \times 30\text{cm}$   
2 bolte  $\frac{3}{4}''$ , 22  
2 stjerne samlejern  $5 \times 5\text{cm}$   
4 spændplader  $0,5 \times 5 \times 5\text{cm}$   
2 søm  $46/130$   
fodrem  $3'' \times 6''$   
2 søm pr. bjælke  $55/160$
2. 1 båndjern  $0,2 \times 4 \times 6\text{cm}$   
1 laske  $1'' \times 5''$   
8 søm  $31/80$
3. 1 bolt  $\frac{3}{4}''$   
2 stj. samlejern  $5 \times 5\text{cm}$   
2 spændplader  $0,5 \times 5 \times 5\text{cm}$
4. 1 udfyldningsplade  $20\text{cm}$   
2 x 3 søm  $4''$
5. 1 støtte stolpe  $2\frac{1}{2}'' \times 5''$   
2 lasker  $1'' \times 5''$   $60\text{cm}$   
2 x 6 søm  $31/80$   
rem på bjælkelag  $2\frac{1}{2}'' \times 5''$   
søm i — " —  $3 \times 46/130$   
søm i rem og gulvbjælke  $3 \times 55/160$

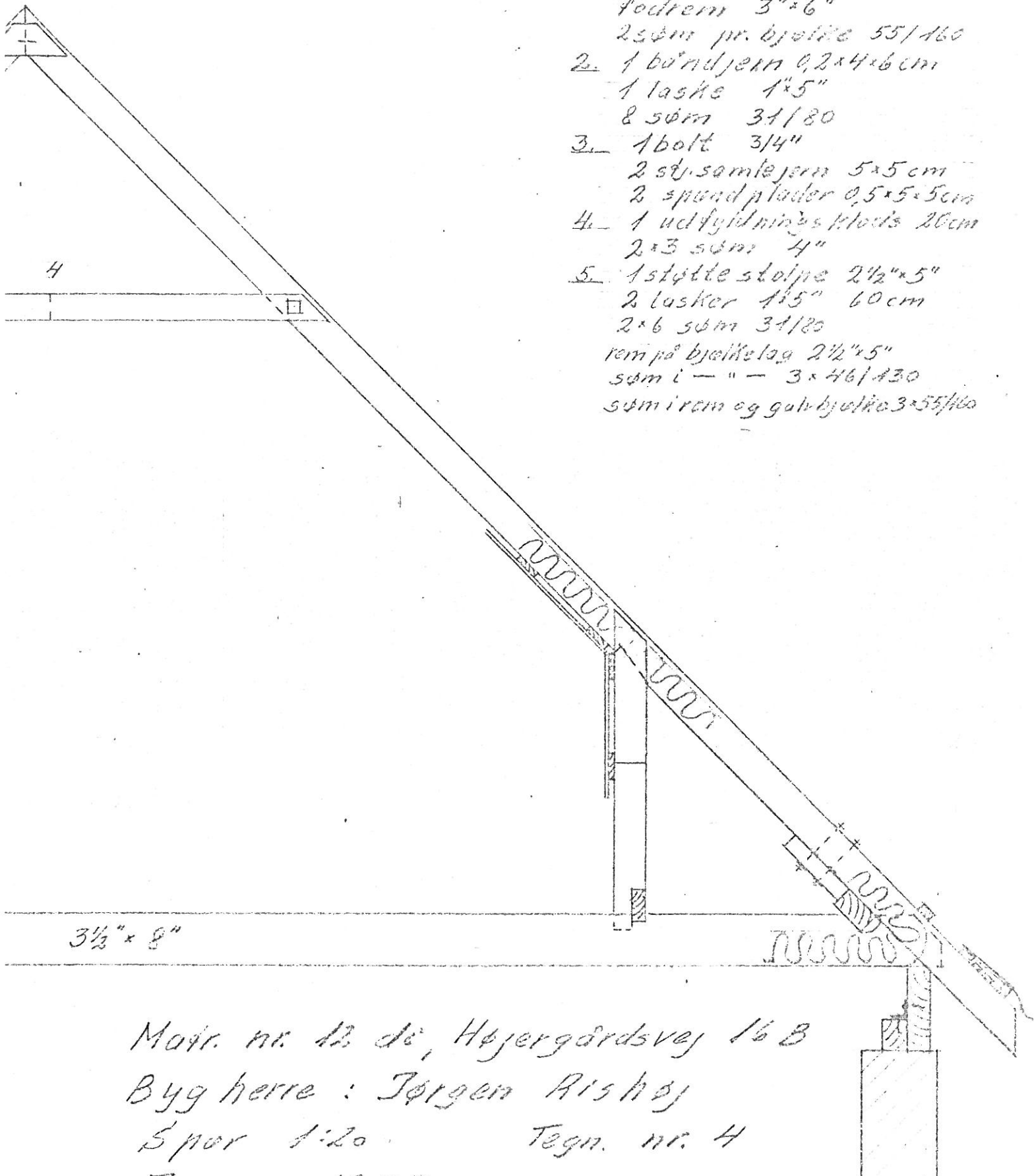

Motr. nr. 13 de, Højergårdsvej 16 B  
Bygherre: Tørgen Rishøj  
Skal 1:20 Tegn. nr. 4  
Juni 1973

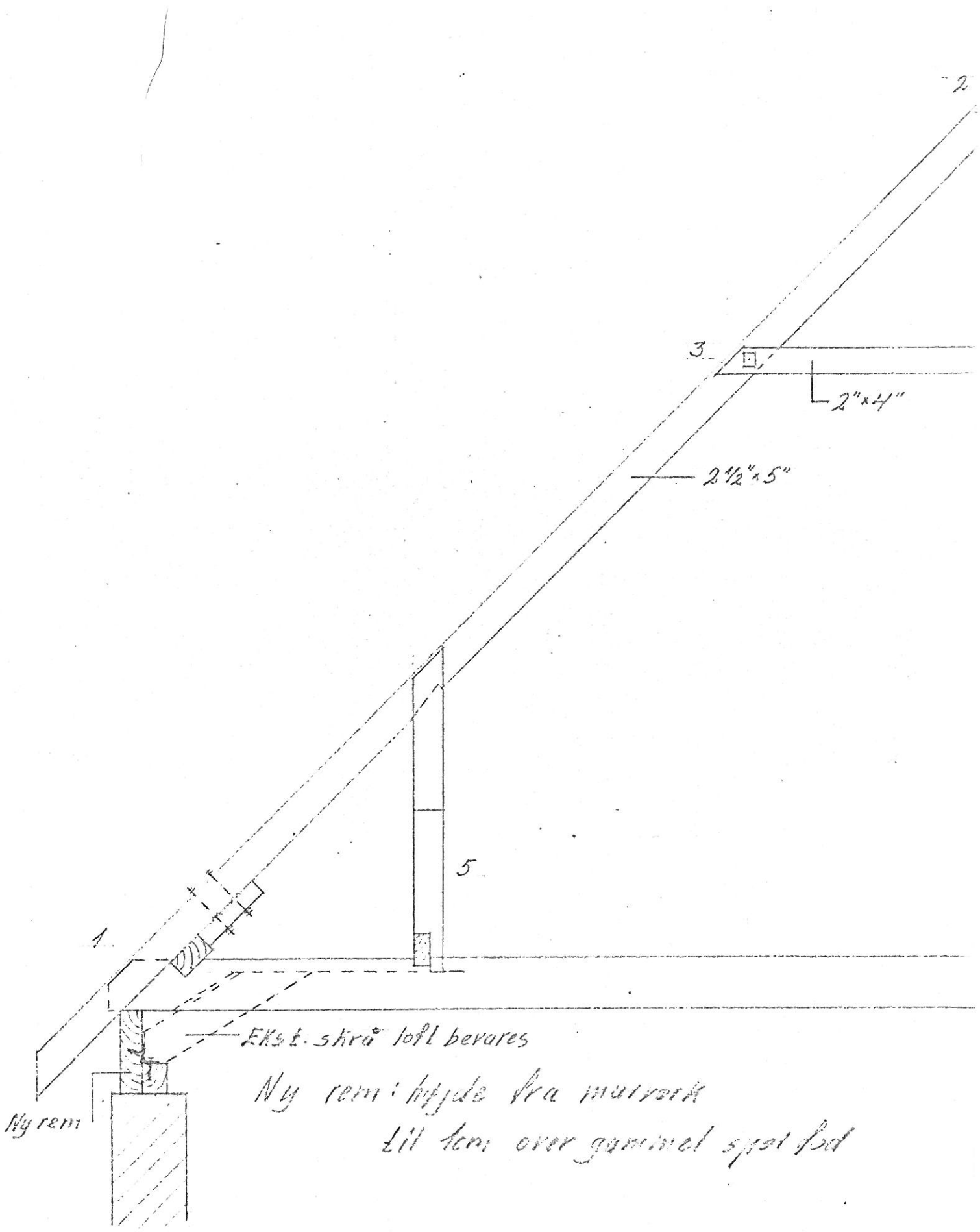

Ekst. skrå loft bevares

Ny rem: højde fra murværk  
til torn over gammel spot led

Ny rem

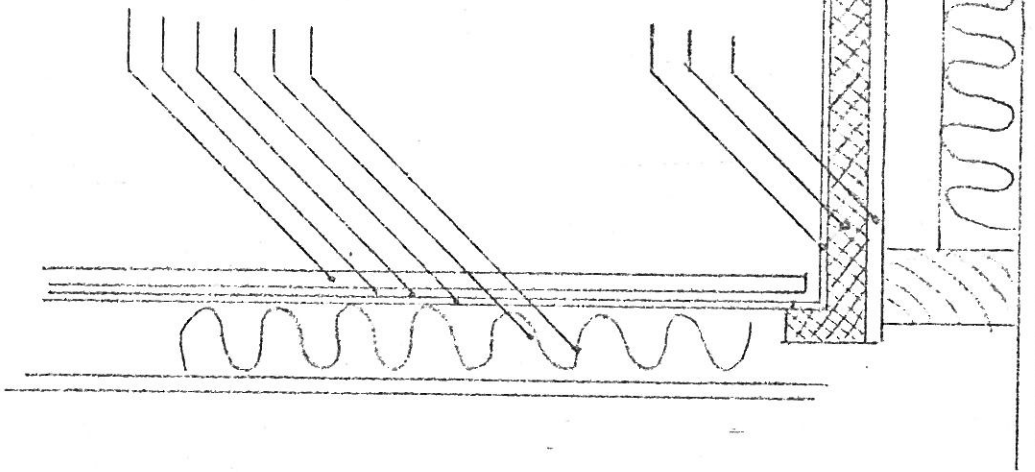

Fenolix - G og T SR 19 og 22 mm  
 1 cm hulrum til ventilation  
 5 mm plastfolie  
 10 mm olieberdet masonide  
 Imprugnerede stølper  
 Isolering

Stift masoni  
 5 cm kryds armeret jernbeton på plastfolie  
 Biologisk død plade  $t = 2,5 \text{ cm}$

Bjælker imprugneres

Vægge og gulv i bad

Matr. nr. 12 di, Højergårdsvej 16 B

Byg herre: Torsten Hilsing

Vej og gulv i bad Tegn. nr. 5

Juni 1973

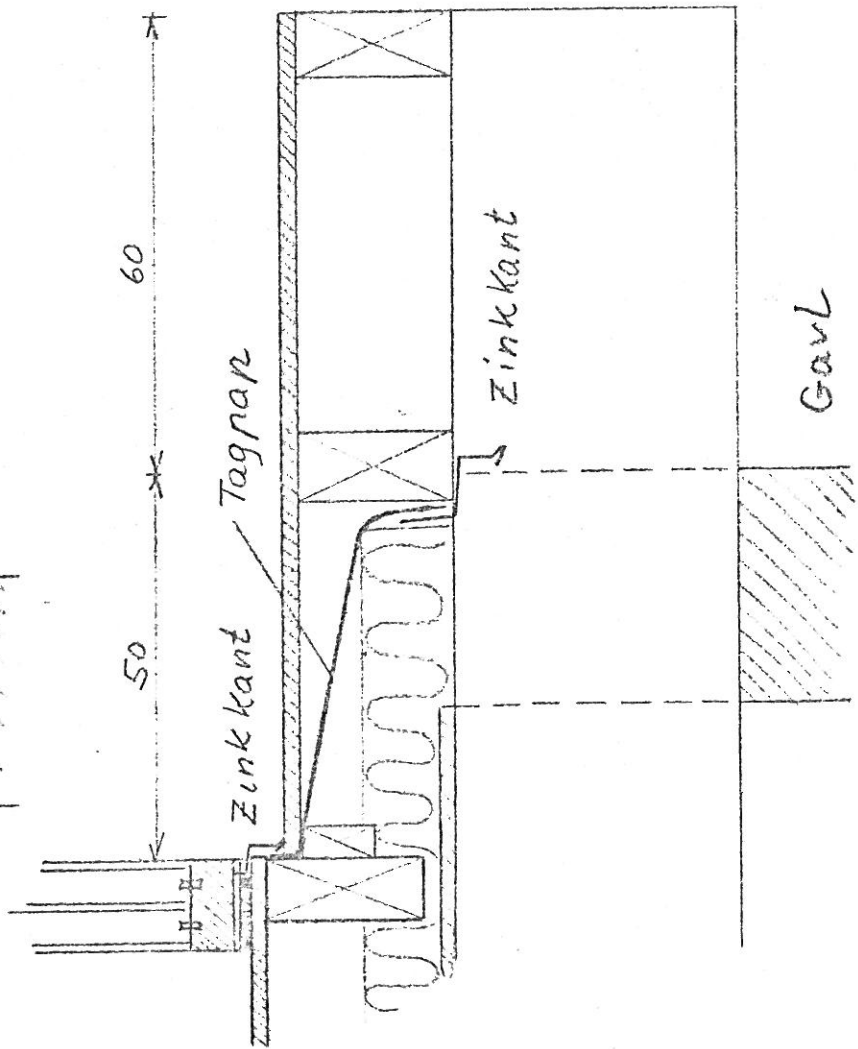
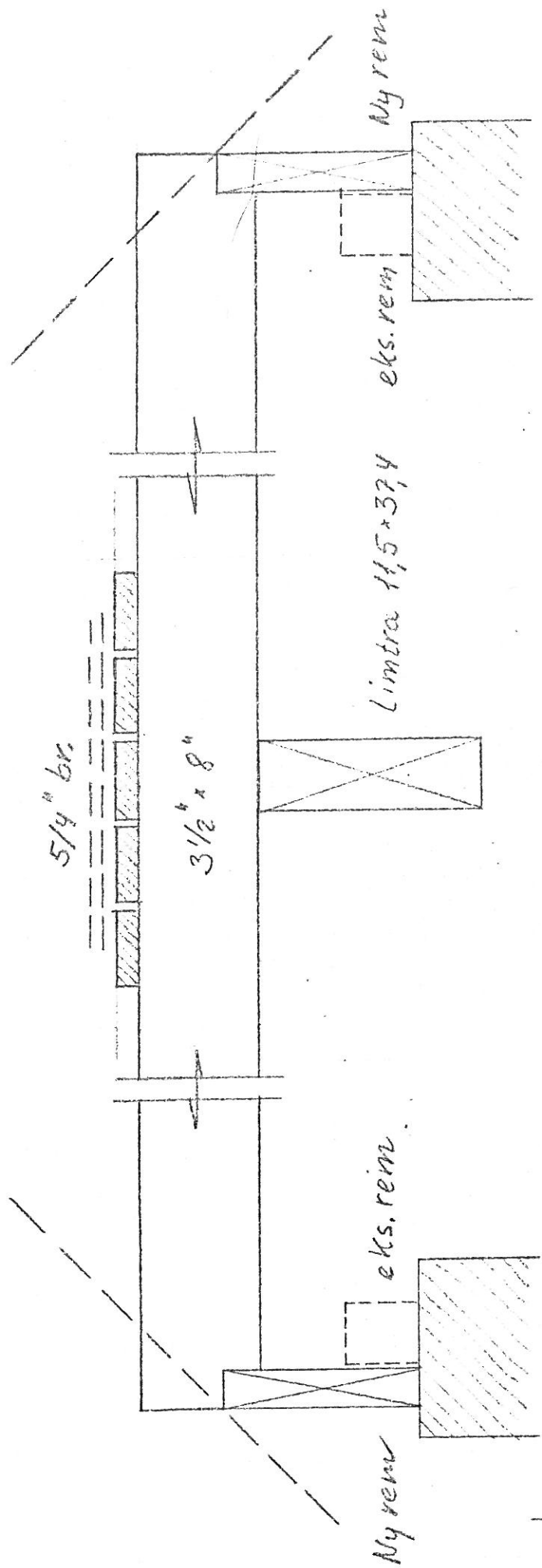

Matr. nr. 12 di, Højergårdsvej 16 B  
 Byg herre: Jørgen Ris høj  
 Altan Tegn. nr. 6  
 Juni 1973