

BYGNINGSINSPEKTORATET
RÅDHUSET
2730 HERLEV



HERLEV 231
KOMMUNE

RÅDHUSET
HERLEV BYGADE 90
2730 HERLEV

ÅBENT 10-¹⁴~~15~~
TORS DAG TILLIGE 16-18
LØRDAG LUKKET

POSTGIRO 6 42 48 48

TELEFON (02) 94 06 33

Hr. Jørgen Riishøj,
Højergårdsvej 16 B,
2730 Herlev

DATO 26. JUN. 1980

SKREVET AF
KE/GM

JOURNAL NR
B. 376/78

1581

LOKAL NR.
365

Der meddeles hermed

IBRUGTAGNINGSTILLADELSE

vedrørende:

udgravning af kælder 40 m²,

på matr. nr. 12^Y af Hjortespring by. Lindehøj,
beliggende: Højergårdsvej 16 B, reg. nr. 163 - 3939 - 02065-3

Regnskabsår 1980	Konto 607.04.073-00	Gebyr kr. 112,84
---------------------	------------------------	---------------------

Bygningsinspektør
Bj. V. Steen

35

36

021 0163 300680 404 12146 6070407300

*112/84-

Påstempling af kommunens kasseapparat er gyldig kvittering



RÅDHUSET
HERLEV BYGADE 90
2730 HERLEV

ÅBENT 10-15
TORS DAG TILLIGE 16-18
LØRDAG LUKKET

POSTGIRO 6424848

TELEFON (02) 940633

LOKAL NR. 346

Bestilling af syn: lokal 345

Hr. Jørgen Riishøj,
Højergårdsvej 16 B,
2730 Herlev

DATO - 8. JAN. 1979

SKREVET AF
KH/GM

JOURNAL NR.
B. 376/78

47

Der meddeles hermed

BYGGETILLADELSE efter bygge-loven

i henhold til Deres ansøgning af 18. december 1978 vedrørende:

udgravning af kælder, 40 m²,

på matr. nr. 12^Y af Hjortespring by, Lindehøj sogn
beliggende: Højergårdsvej 16 B, reg. nr. 163-3939 - 02065-3

på betingelse af:

at arbejdet udføres i overensstemmelse med gældende love og bestemmelser samt de oplysninger, der er angivet i ansøgningen

at syn rekvireres i henhold til vedlagte tilsynskort, jfr. bygningsreglementets kapitel 1.5 stk. 3,

at det meddeles til bygningsinspektoratet, når byggearbejdet er færdigt, jfr. bygningsreglementets kapitel 1.5 stk. 4.

Bj. V. Steen
Bj. V. Steen

Knud Hansen
/ Knud Hansen

B 101: BRINDBEKRYTTES JT. BYGNINGSREGLEMENTET

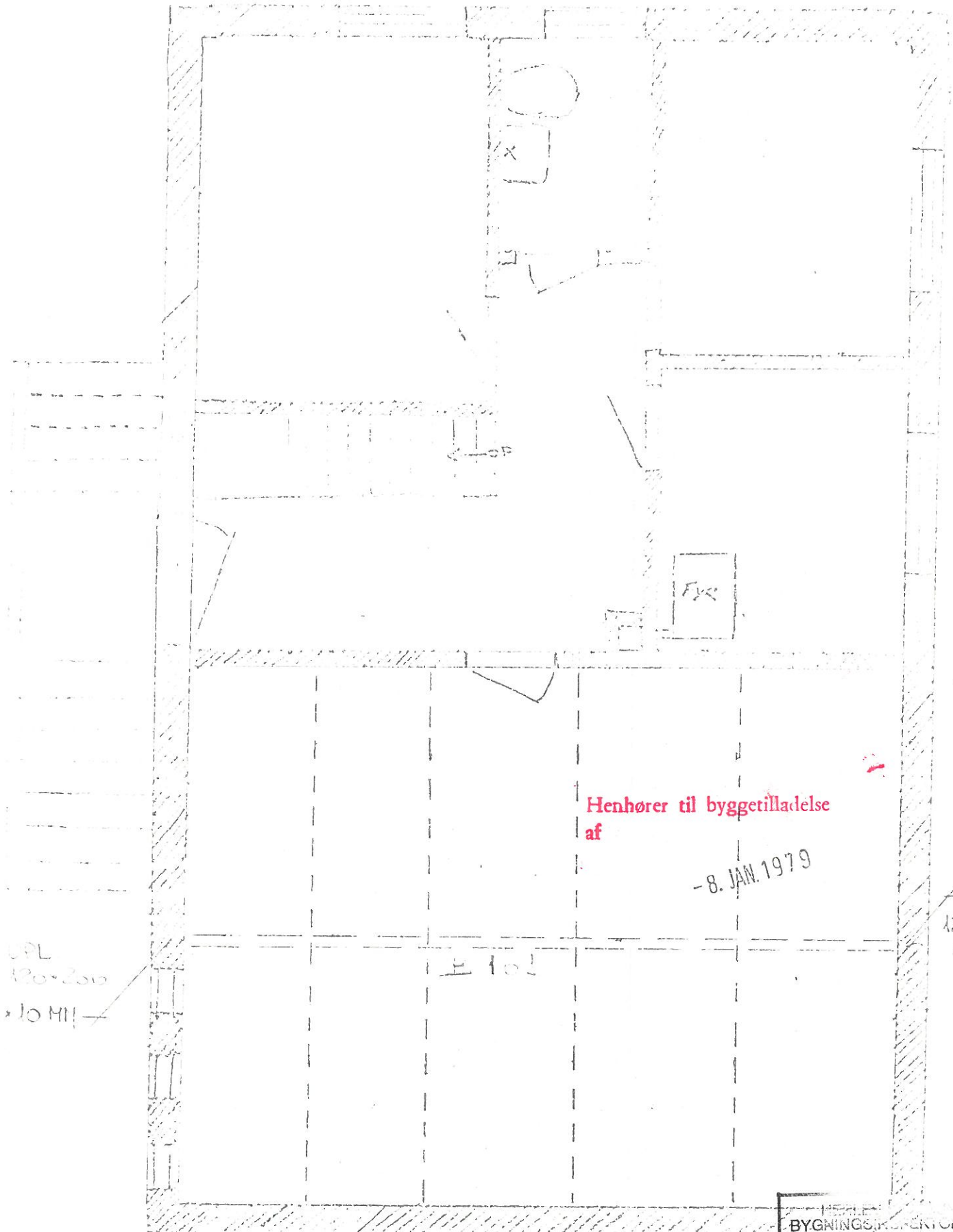

Henhører til byggetilladelse af

- 8. JAN. 1979

E 101

UPL
120x200
x 10 mm

UPL
120x200
x 10 mm

BYGNINGSINSPEKTORATET

Indg. 20 DEC 1978

KÆLDERPLAN

1:50

Nov. 1978

MATR. 12 y

JØRGEN RIS

HØJERCÅRDSVEJ 36 B

2730 HERRLEV

T. 20.00 B. 37/78

Henhører til byggetilladelse
af

- 8. JAN. 1979

HØJERGÅRDSVEJ. 16 B

MATR. NR. 12^y AF HERLEV

OMBYGNING

STATISKE BEREGNINGER

DECEMBER 1978.

BYGGEREGISTRATIONSINSPEKTORATET	
Indg. 20 DEC 1978	
T. 20.00	B. 376/78

BEREGNINGSFORUDSÆTNINGER

DS 410.1 Last

Etageadskillelse

Gulvbrædder	180 N/m ²
Gulvbjælker	100 "
Isolering	70 "
Loftbrædder	150 "

$$q: 500 \text{ N/m}^2$$

Nyttelast

$$p: 1500 \text{ N/m}^2$$

DS 411 Betonkonstruktion

kontrolklasse III	} $\sigma'_{bk} = 5 \text{ MN/m}^2$
miljøklasse C	

DS 412 Stålkonstruktion

konstruktionsklasse 2	} $\frac{\sigma_s}{f_m} = 174 \text{ N/mm}^2$
materialekontrol 1	
sikkerhedsmetode 2	
lastkombination 1.1	

B 101

HE 200 B

spv. 7,1 m

Last:

$$q_1:$$

$$q_2 = \frac{53}{2} \cdot 500$$

$$625 \text{ N/m}$$

$$1325 \text{ "}$$

$$q = 1950 \text{ N/m}$$

$$p = \frac{53}{2} \cdot 1500$$

$$3980 \text{ N/m}$$

$$M_r = \frac{1}{8} (1950 + 1,5 \cdot 3980) \cdot 7,1^2 = 49900 \text{ Nm}$$

$$\sigma = \frac{49900 \cdot 10^3}{570 \cdot 10^3} = 88 \text{ N/mm}^2$$

Nedbøjning:

$$\mu_p = \frac{5 \cdot 3980 \cdot 7,1 \cdot 7100^3}{384 \cdot 57 \cdot 10^6 \cdot 2,1 \cdot 10^5} = 11 \text{ mm} \sim \frac{1}{650} \cdot 7100$$

Vederlag:

upl. 120 · 200 · 10 mm

$$R_r = \frac{7,1}{2} (1950 + 1,5 \cdot 3980) = 28200 \text{ N}$$

$$\sigma_{\text{beton}} = \frac{28200}{120 \cdot 200} = 1,2 \text{ N/mm}^2$$



Entrepreneur Finn Mejer
M&nedalstien 6
Hareskou
3500 VÆRLØSE

JØRGEN RISHØJ
HØJERGÅRDSVEJ 16 B
2730 KERLEV
TIF 02-84 44 06
12.11.1978

Vedr. Højergårdsvej 16 B / KÆLDER

Hermed fremsendes som aftalt tegninger af kælderetagen,
som jeg håber kan anvendes.

Ved vores sidste samtale fremgik det, at De herefter udarbejder
de statiske beregninger, og at vi lige tales ved, inden tegninger-
ne går til kommunen.

Jeg tror, at den $\frac{1}{2}$ -stensmur, der har understøttet tidligere væg
i stueplan, må erstattes af en bjælke svarende til de andre.
Vinduerne er tænkt i 40×40 cm, så vi undgår at skulle
hugge i betonen. Disse vinduer samt døren sørger jeg selv
for.

Vi er indforstået med, at arbejdet kan påbegyndes umiddelbart
efter mytbån og forventes afsluttet 1. april.

Med venlig hilsen

Jørgen Rishøj

RYGE & STUB A/S.

INGENIØR- og ENTREPRENØRER

Svendborgvej 6 - 4000 Roskilde

Tlf. (03) 35 48 63

